

01 PLANTA BAIXA TÉRREO  
ESCALA: 1:500

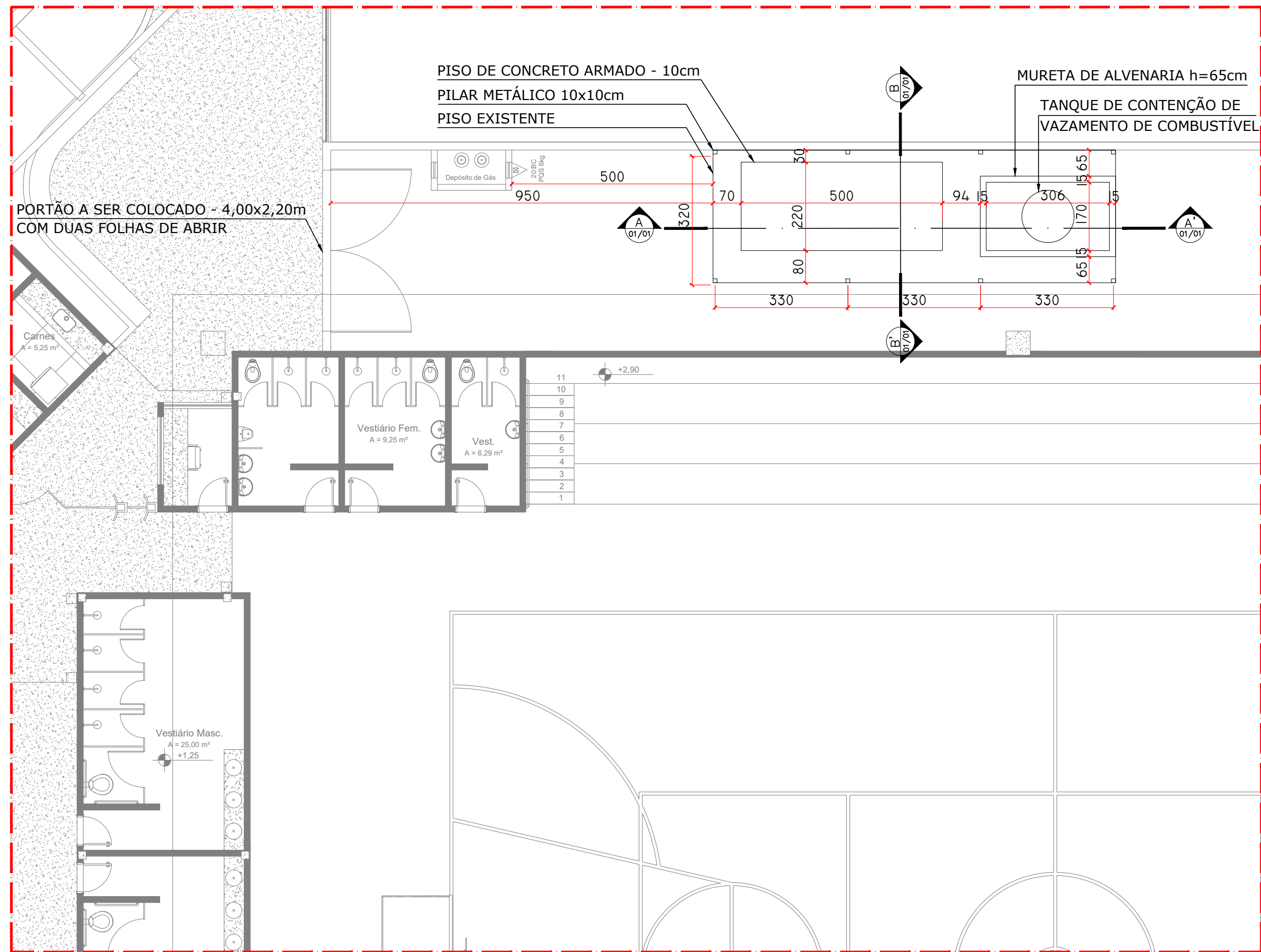

04 PLANTA BAIXA GRUPO GERADOR  
ESCALA: 1:100

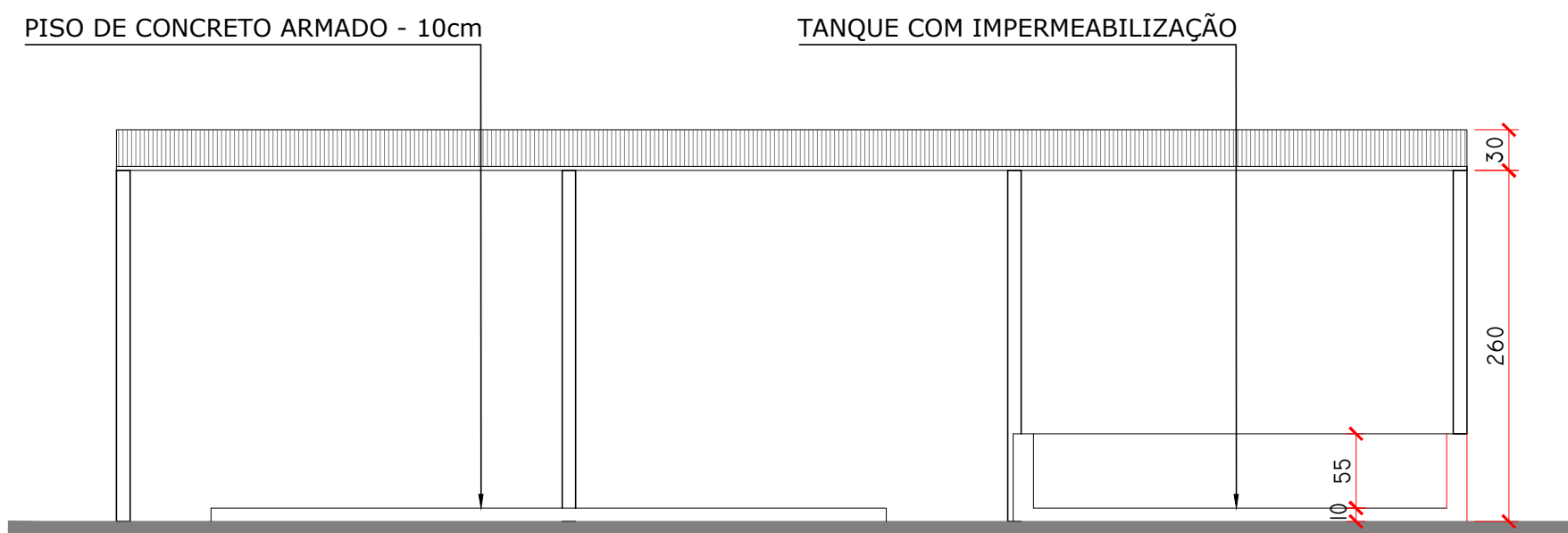

02 CORTE AA'  
ESCALA: 1:50

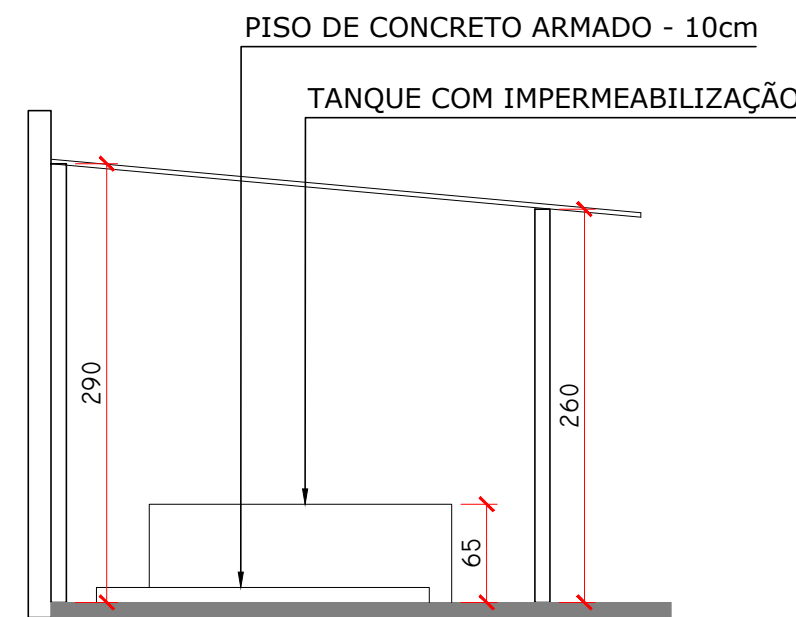

03 CORTE BB'  
ESCALA: 1:50

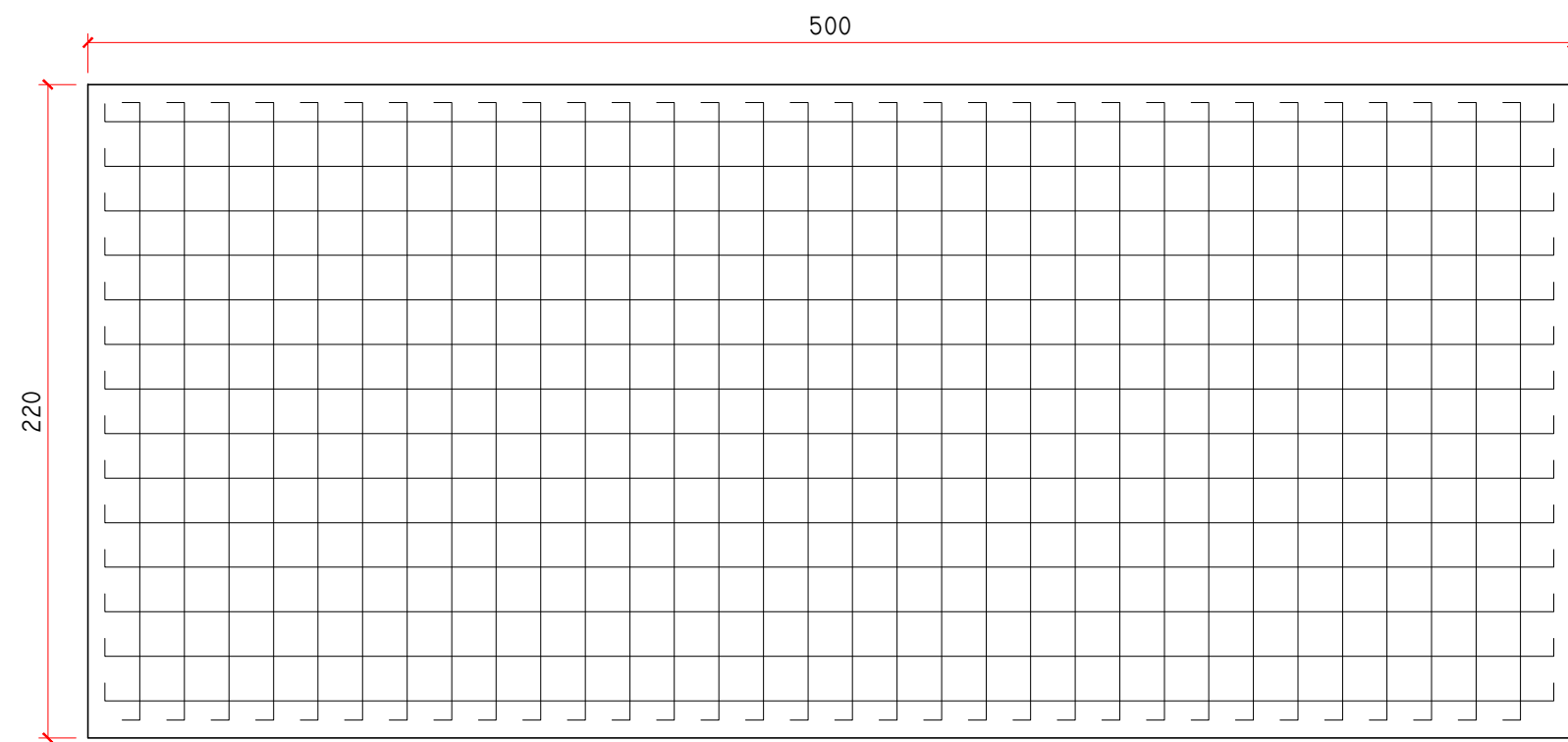

05 MALHA DA ARMAÇÃO DO PISO  
ESCALA: 1:25

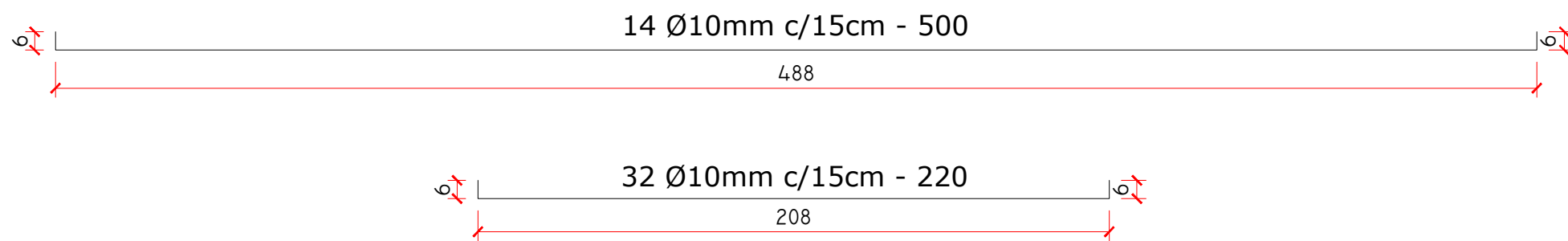

06 DETALHE ARMAÇÃO  
ESCALA: 1:20

OBS:  
-TODA ESTRUTURA METÁLICA DE COBERTURA DO GRUPO GERADOR SERÁ DESMONTADA E REMONTADA NO LOCAL INDICADO. AS PARTES DE CONCRETO E ALVENARIA SERÃO DEMOLIDOS E RECONSTRUÍDAS CONFORME DETALHES.

-O TANQUE DE CONTENÇÃO DE VAZAMENTO DE COMBUSTÍVEL SERÁ EXECUTADO EM ALVENARIA COM FUNDO EM CONCRETO E SERÁ REBOCADO COM ADITIVO IMPERMEABILIZANTE HIDROFUGANTE NAS PARTES INTERNAS E EXTERNAS DO TANQUE. EM TODA PARTE INTERNA E NA SUPERFÍCIE SUPERIOR SERÁ FEITO IMPERMEABILIZAÇÃO COM MANTA LÍQUIDA SIKAFILL RÁPIDO CONCRETO CINZA, EM 3 DEMÃOS.

## ARQUITETÔNICO GRUPO GERADOR SESC - CENTRO DE ATIVIDADES

QUADRA 502 NORTE, AVENIDA LO 16, 21 - PLANO DIRETOR NORTE,  
PALMAS-TO

CONTEÚDO DA FRANCHA:

PLANTA BAIXA  
DETALHES

ÁREA EXTERNA

QUADRO DE ÁREAS:

VER PROJETO DE ARQUITETURA

APROVAÇÕES:



PROPRIETÁRIO:

SERVIÇO SOCIAL DO COMÉRCIO - SESC, ADMINISTRAÇÃO  
REGIONAL NO ESTADO DO TOCANTINS  
CNPJ: 03.778.012/0001-54

AUTOR DO PROJETO:

S C ARQUITETURA E CONSULTORIA LTDA.  
ARG. URB. SILENO M. CAMARGO - CAU A22573-8

ESCALA:  
INDICADA

DATA:  
SETEMBRO - 2024

FRANCHA:

DESENHO:  
63 3212 1008



MUNICÍPIO:  
PALMAS

UF:  
TO

1/1